

# Aviso de Ciclón Tropical en el Océano Atlántico

**No. Aviso: 03**

Ciudad de México a 06 de Octubre del 2016.

**Emision: 22:15h**

Servicio Meteorológico Nacional, fuente oficial del Gobierno de México, emite el siguiente aviso:

**Síntesis: NICOLE AHORA COMO HURACÁN CAT. 2**

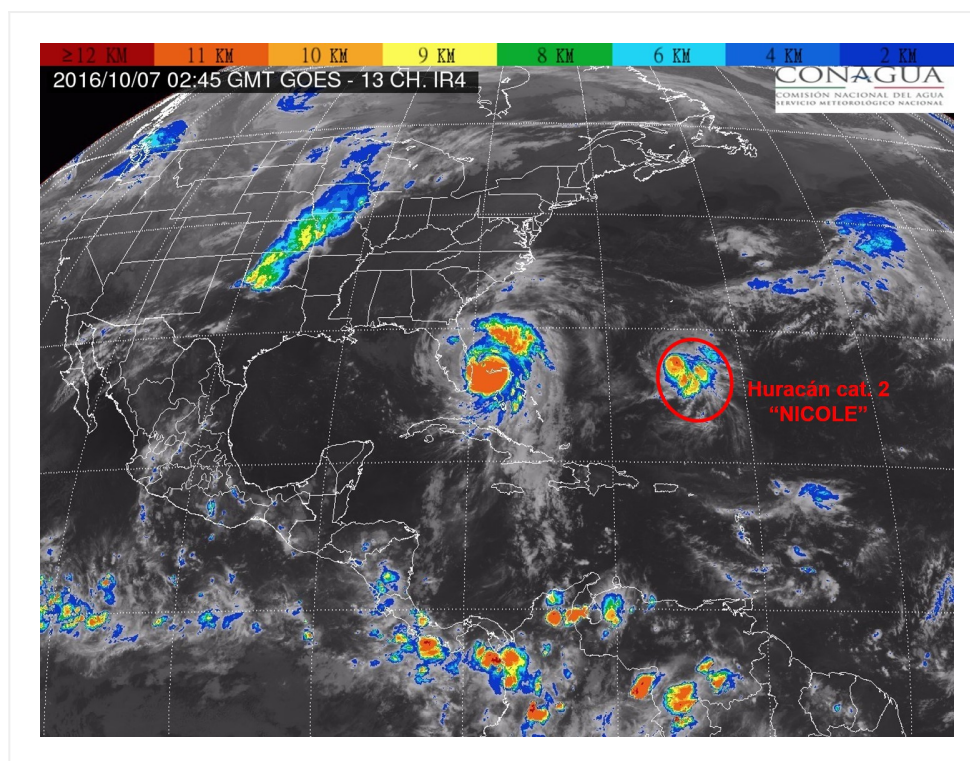

## Situación Actual:

**“NICOLE” ahora como Huracán cat. 2, se localiza al sur de Bermuda. Sin afectar costas mexicanas.**

Condiciones Actuales	
<b>Hora local (hora gmt)</b>	22:00 (03:00 GMT del 07 de octubre)
<b>Ubicación del centro del ciclón</b>	Latitud Norte: 27.4°      Longitud Oeste: 65.2°
<b>Distancia al lugar más cercano</b>	2,300 km al noreste de las costas de Quintana Roo
<b>Desplazamiento actual:</b>	Estacionario

## Condiciones Actuales

<b>Vientos máximos [km/h]:</b>	Sostenidos: 165 km/h	Rachas: 205 km/h		
<b>Presión mínima central [hpa]:</b>	968 hPa			
<b>Pronóstico de lluvia</b>	No afecta al país.			
<b>Extensión en cuadrantes de radios de vientos y oleaje</b>				
<b>Radio de vientos de 120 km/h</b>	30 km NE	30 km SE	20 km SO	20 km NO
<b>Radio de vientos de 95 km/h</b>	55 km NE	55 km SE	35 km SO	35 km NO
<b>Radio de vientos de 63 km/h</b>	150 km NE	150 km SE	95 km SO	95 km NO
<b>Oleaje 4 m</b>	220 km NE	220 km SE	55 km SO	55 km NO

<b>PRONÓSTICO VALIDO AL DÍA/HORA LOCAL TIEMPO CENTRO</b>	<b>LATITUD NORTE</b>	<b>LONG. OESTE</b>	<b>VIENTOS [Km/h]</b>	<b>CATEGORÍA</b>	<b>UBICACIÓN (en km)</b>
<b>07/07h</b>	27.3	65.2	155/195	Huracán categoría II	2,290 km al este-noreste de las costas de Quintana Roo.

<b>PRONÓSTICO VALIDO AL DÍA/HORA LOCAL TIEMPO CENTRO</b>	<b>LATITUD NORTE</b>	<b>LONG. OESTE</b>	<b>VIENTOS [Km/h]</b>	<b>CATEGORÍA</b>	<b>UBICACIÓN (en km)</b>
<b>07/19h</b>	26.8	65.1	150/185	Huracán categoría I	2,290 km al este-noreste de las costas de Quintana Roo.
<b>08/07h</b>	26.1	64.7	140/165	Huracán categoría I	2,315 km al este-noreste de las costas de Quintana Roo.
<b>08/19h</b>	25.5	64.7	130/155	Huracán categoría I	2,305 km al este-noreste de las costas de Quintana Roo.
<b>09/19h</b>	26.0	66.0	110/140	Tormenta Tropical	2,185 km al este-noreste de las costas de Quintana Roo.
<b>10/19h</b>	27.5	67.0	110/140	Tormenta Tropical	2,125 km al este-noreste de las costas de Quintana Roo.
<b>11/19h</b>	29.0	68.0	120/150	Huracán categoría I	2,080 km al este-noreste de las costas de Quintana Roo.

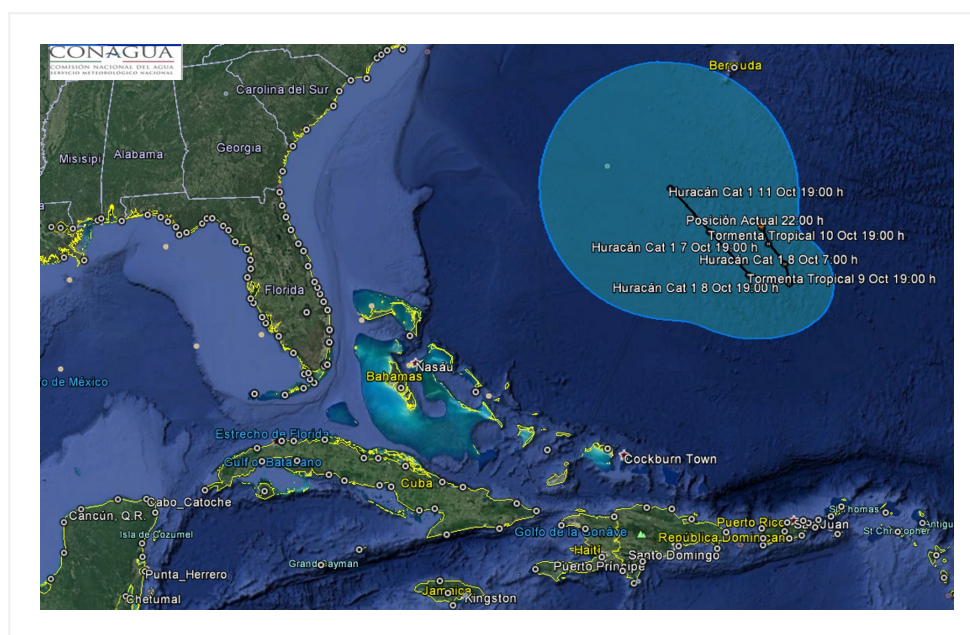

### **Trajectory of Hurricane cat. 2 "NICOLE"**

Aviso No.	Fecha / Hora local CDT	Lat. Norte	Long. Oeste	Distancia más cercana (km)	Viento m. / rachas	Categoría	Avance
01	04 oct / 10:00	23.8	60.4	2,740 km al este-noreste de las costas de Quintana Roo	85/100	Tormenta Tropical	Noroeste (310°) a 13 km/h

02	06 oct / 13:00	27.3	65.0	A 2,310 km al este-noreste de Cancún, Q. Roo y a 555 km al sur de Bermuda.	130/155	Huracán categoría I	Al noroeste (325°) a 13 km/h
03	06 oct / 22:00	27.4	65.2	2,300 km al noreste de las costas de Quintana Roo	165/205	Huracán categoría II	Estacionario

**EL SIGUIENTE AVISO SE EMITIRÁ HASTA QUE OCURRA UN CAMBIO SIGNIFICATIVO.**

**Pronosticador:** ANGÉLICA BACA

**Revisó:** ROBERTO RODRIGUEZ